HOFGUT FARNY

HOTEL · BRAUEREIWIRTSCHAFT

Tagungsangebote

Preisliste 1. Halbjahr 2023

Ankommen & wohlfühlen

Ob Sie in den Gästezimmern im Gutshof übernachten oder im modernen Anbau, überall spüren Sie das Allgäuer Flair. Es bestimmt die behagliche und komfortable Einrichtung der Zimmer. Von allen Fenstern schauen Sie über einen Balkon oder eine Terasse ins Grüne.

Neu: Exklusiv für unsere Gäste bauen wir neue Lieblingsplätze: 3 Junior Suiten, 12 Doppelzimmer, 6 Einzelzimmer, alle komfortabel ausgestattet, und einen wunderschönen Wellnessbereich. Wir eröffnen voraussichtlich im Sommer 2023. Aktuelles zum Bauverlauf und erste Eindrücke finden Sie auf unserer Webseite. Seien Sie gespannt!

Doppelzimmer im Gutshof

Zimmerausstattung

- Raumgröße ca. 23 qm
- Großzügiges Badezimmer mit Dusche und WC
- Schreibtisch mit Sitzgelegenheit
- Telefon
- Sat-TV mit Radio
- WLAN
- Safe

Alle unsere Zimmer sind Nichtraucherzimmer.

Inklusivleistungen

- Täglich köstliches Hofgut-Frühstück
- 1 Flasche Allgäuer Mineralwasser auf dem Zimmer
- Freier Zugang zum Sauna- und Fitnessbereich
- WLAN
- Gebührenfreier Parkplatz direkt am Haus

Preise / Zimmer und Nacht

- **Doppelzimmer mit Hofgut-Frühstück, ab 127,– EUR**
- **Doppelzimmer mit Halbpension, ab 187,– EUR**

Unsere Zimmerpreise sind variabel und richten sich nach der Auslastung des Hotels.

Einzelzimmer im Neubau

Neu
buchbar ab Sommer 2023

Zimmerausstattung Superior

- Raumgröße ca. 20 qm
- Großzügiges Badezimmer mit Dusche und WC
- Geräumiger Balkon
- Schreibtisch mit Sitzgelegenheit
- Telefon
- Sat-TV mit Radio
- WLAN
- Safe
- Kühlschrank

Alle unsere Zimmer sind Nichtraucherzimmer.

Inklusivleistungen

- Täglich köstliches Hofgut-Frühstück
- 1 Flasche Allgäuer Mineralwasser auf dem Zimmer
- Freier Zugang zum Sauna- und Fitnessbereich
- WLAN
- Gebührenfreier Parkplatz direkt am Haus

Preise / Zimmer und Nacht

- **Einzelzimmer mit Hofgut-Frühstück, ab 139,– EUR**
- **Einzelzimmer mit Halbpension, ab 199,– EUR**

Unsere Zimmerpreise sind variabel und richten sich nach der Auslastung des Hotels.

Bodenständig & dennoch modern

Wohnen im Hofgut

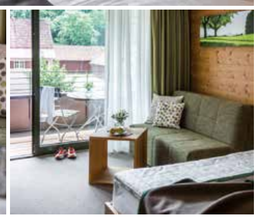

Entspannt schlafen & erholen

Doppelzimmer im Neubau

Zimmerausstattung Superior & Standard

Einige der Neubau-Zimmer können mit anderen Zimmern verbunden werden und eignen sich daher auch hervorragend für Familien.

- Raumgröße ca. 25 qm
- Großzügiges Badezimmer mit Dusche und WC
- Geräumiger Balkon
- Teilweise mit Schlafsofa und Kühlschrank
- Schreibtisch mit Sitzgelegenheit
- Telefon, Sat-TV mit Radio, WLAN, Safe

Alle Zimmer sind Nichtraucherzimmer.

Inklusivleistungen

- Täglich köstliches Hofgut-Frühstück
- 1 Flasche Allgäuer Mineralwasser auf dem Zimmer
- Freier Zugang zum Sauna- und Fitnessbereich
- WLAN
- Gebührenfreier Parkplatz direkt am Haus

Superior: Preise / Zimmer und Nacht

- **Doppelzimmer mit Hofgut-Frühstück, ab 149,– EUR**
- **Doppelzimmer mit Halbpension, ab 209,– EUR**

Neu
buchbar ab Sommer 2023

Standard: Preise / Zimmer und Nacht

- **Doppelzimmer mit Hofgut-Frühstück, ab 137,– EUR**
- **Doppelzimmer mit Halbpension, ab 197,– EUR**

Unsere Zimmerpreise sind variabel und richten sich nach der Auslastung des Hotels.

Junior Suiten im Neubau

Neu
buchbar ab Sommer 2023

Zimmerausstattung

- Raumgröße ca. 40 qm
- Großzügiges Badezimmer mit Dusche und WC
- Geräumiger Balkon
- Schreibtisch mit Sitzgelegenheit
- Telefon, Sat-TV mit Radio, WLAN, Safe
- Kühlschrank

Alle Zimmer sind Nichtraucherzimmer.

Inklusivleistungen

- Täglich köstliches Hofgut-Frühstück
- 1 Flasche Allgäuer Mineralwasser auf dem Zimmer
- Freier Zugang zum Sauna- und Fitnessbereich
- WLAN
- Gebührenfreier Parkplatz direkt am Haus

Preise / Zimmer und Nacht

- **Junior Suite mit Hofgut-Frühstück, ab 179,– EUR**
- **Junior Suite mit Halbpension, ab 239,– EUR**

Unsere Zimmerpreise sind variabel und richten sich nach der Auslastung des Hotels.

Tagungsangebote

Folgende Tagungspauschalen sind ab 10 Personen buchbar:

Alle Tagungsräume verfügen über Tageslicht, sind verdunkelbar und schalldicht. Tagungstechnik: Beamer, Leinwand, Pinnwände, Flipchart und Moderationskoffer.
Weiteres gerne auf Anfrage.

HALBTAGESPAUSCHALE

- 1/2 Tag Raummiete und Grundausstattung an Tagungstechnik für den Hauptseminarraum
- Schreibunterlagen, Blöcke und Stifte
- Kostenfreies WLAN im ganzen Haus
- Tagungsgetränke im Raum
- Herzhafte oder süße Kaffeepause mit Kaffee, Tee, Obst und Snacks
- Mittag- oder Abendessen 3-Gang-Wahlmenü

54,– EUR pro Person und 1/2 Tag

GANZTAGESPAUSCHALE

- Raummiete und Grundausstattung an Tagungstechnik für den Hauptseminarraum
- Schreibunterlagen, Blöcke und Stifte
- Kostenfreies WLAN im ganzen Haus
- Tagungsgetränke im Raum
- Herzhafte Kaffeepause am Vormittag mit Kaffee, Tee, Obst und Snacks
- Mittagessen 3-Gang-Wahlmenü
- Süße Kaffeepause am Nachmittag mit Kaffee, Tee, Obst und Gebäck

77,– EUR pro Person und Tag

VOLLPENSIONSPAUSCHALE

In der Vollpensionspauschale sind Mittagessen als 2-Gang-Wahlmenü und Abendessen als 3-Gang-Wahlmenü inkludiert.

105,– EUR pro Person und Tag

RAUMMIETEN

Raummieten für weitere Räume bzw. bei Tagungen mit weniger als 10 Teilnehmern belaufen sich **pro Tag** auf:

- Hofgut Saal (210 qm)	**320,– EUR**
- Salon Hohenheim (90 qm)	**220,– EUR**
- Salon Ratzenried (60 qm)	**170,– EUR**
- Salon Waltershofen (60 qm)	**170,– EUR**
- Zwei Räume offen	**270,– EUR**
- Salon Oskar Farny (25 qm)	**110,– EUR**

Tagungsgetränke werden bereitgestellt, die Verrechnung erfolgt nach Verbrauch.

ZUSATZLEISTUNGEN

- Kaffeepause mit Snack, buchbar für Vormittag und Nachmittag oder als Begrüßungskaffee
  8,– EUR pro Person und Pause
- Mittagessen als 3-Gang-Wahlmenü
  30,– EUR pro Person
- Cocktailempfang vor dem Abendessen
  Angebot und Preis auf Anfrage

ZIMMERPREISE

mit reichhaltigem Hofgut-Frühstücksbuffet

- Einzelzimmer	**ab 105,– EUR**
- Doppelzimmer	**ab 139,– EUR**

Die Preise können je nach Auslastung und Zeitraum (z.B. Messen) variieren.